



LICEO STATALE "G. TARANTINO"

Scientifico- Scientifico opzione applicate - Classico - Linguistico - Musicale
Via Quasimodo, 4 - Tel. 080-326-7718 - Fax 080-326-7789
70024 GRAVINA IN PUGLIA (Bari)

E-Mail: BAPS07000G@istruzione.it



Gravina in Puglia 10/09/2018

Prot. 4507- A16 e

COMUNICAZIONE URGENTE

A TUTTO IL PERSONALE

*Agli studenti
Al sito web*

Oggetto: INTERDIZIONE TOTALE AUDITORIUM ALL'APERTO, ANTISTATE LA PALESTRA, E CHIUSURA TEMPORANEA DELLA PALESTRA.

Facendo seguito alla disposizione d'ufficio da parte della Città Metropolitana di Bari, Servizio Edilizia Impianti Termici, Tutela e valorizzazione dell'ambiente del 07/09/2048 prot. Interno n. 4394 A16, con la quale si disponeva l'immediata interdizione dell'Auditorium all'aperto, altresì verificata l'impossibilità di utilizzare correttamente le vie di fuga presenti al corpo palestra, con la presente si

DISPONE

L'immediata interdizione totale a cose e persone dell'auditorium all'aperto, antistante la palestra, e la chiusura temporanea a qualsiasi utilizzo del corpo palestra.

Si allega alla presente planimetria in cui si evidenziano le aree interdette.

RSPP

Prof. Vito STIMOLO

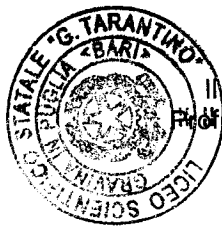

Il Dirigente Scolastico
BERARDO GUGLIELMI

Provina, 10.08.2018

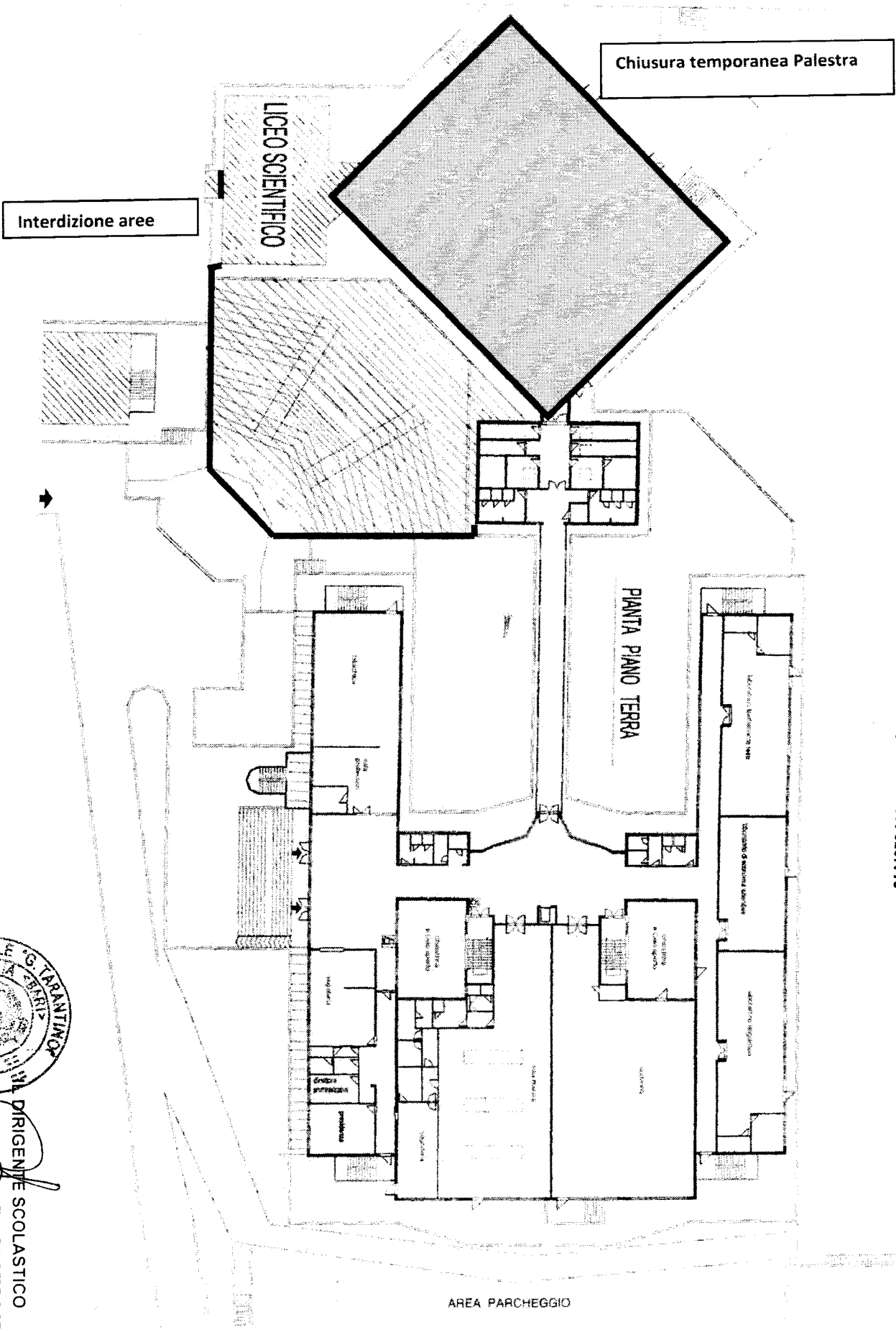

Liceo Scientifico S. G. Tarantino
70024 G. SAVINA IN PUGLIA
Via Quindici, 4 - Tel/Fax 080 3267718

The block contains an official circular stamp of the Liceo Scientifico S. G. Tarantino. The stamp includes the text "LICEO SCIENTIFICO S. G. TARANTINO" and "MINISTERO DELL'ISTRUZIONE, DELL'UNIVERSITÀ E DELLA SCIENZA". Below the stamp is the signature of the school director, "Dirigente Scolastico (Prof. Bergo Guglielmi)".